



Obec Tomice zveřejňuje,

ve smyslu §39, odst. 1 zákona o obcích č.128/2000 Sb., ve znění pozdějších předpisů,

Záměr prodeje pozemků

část pozemku dle geometrického plánu označenou jako st.129 a o výměře 4 m2 druh pozemku – ostatní
plocha – ostatní komunikace

pozemek se nachází v k.ú. Tomice u Dolních Kralovic.

Občané mohou předložit na obecní úřad své připomínky a nabídky ve lhůtě do 15 dnů od vyvěšení na úřední desce. Po uplynutí 15-ti denní lhůty rozhodne v této věci zastupitelstvo obce Tomice.

Jana Machyánová

starostka obce

OBEC TOMICE

257 68

IČ: 00508349 (1)

V Tomicích dne: 31.5.2023

Úřední deska:

Vyvěšeno dne: 31.5.2023

Sejmuto dne: 19.6.2023

Elektronická úřední deska:

Vyvěšeno dne: 31.5.2023

Sejmuto dne: 19.6.2023

st.12 44	4 89	zast. pl. zahrada	4 14	zast. pl. zahrada	4 1248/12
	1 65		5 14		
			1 40		
			(6 54)		st.12 44
	1 57		31		

Výkaz údajů o bonitovaných půdně ekologických jednotkách (BPEJ)

Parcelní číslo podle katastru nemovitostí	zjednodušené evidence	Kód BPEJ	Výměra		BPEJ na dílu parcely	Parcelní číslo podle katastru nemovitostí		zjednodušené evidence
			ha	m ²				
40		72911	6	25		44		
		72941	2	79				

Seznam souřadnic (S-JTSK)
Číslo bodu Souřadnice pro zápis do KN Y X Kód kv. Poznámka

- 190-3211 696837.43 1098704.84 8 dř.kolík
- 1 696842.15 1098740.17 3 roh budovy
- 2 696836.20 1098742.73 3 roh budovy
- 4 696851.91 1098735.92 3 roh zděného pilíř
- 6 696849.81 1098742.64 3 roh kam.podezdívk
- 7 696848.79 1098729.79 3 roh zděného pilíř
- 8 696848.91 1098730.03 3 roh zděného pilíř
- 9 696839.66 1098734.09 3 roh budovy
- 13 696839.60 1098711.23 3 roh kam.podezdívk
- 18 696842.70 1098754.84 3 roh kam.podezdívk
- 19 696847.74 1098750.94 3 roh kam.podezdívk
- 20 696852.62 1098735.58 3 roh budovy
- 21 696852.08 1098736.20 3 dř.kolík
- 22 696832.54 1098716.72 3 roh budovy
- 23 696826.26 1098719.31 3 roh budovy
- 24 696844.04 1098721.19 3 roh kam.podezdívk
- 25 696850.25 1098732.66 3 dř.kolík
- 26 696850.08 1098736.73 3 roh bet.zakladu

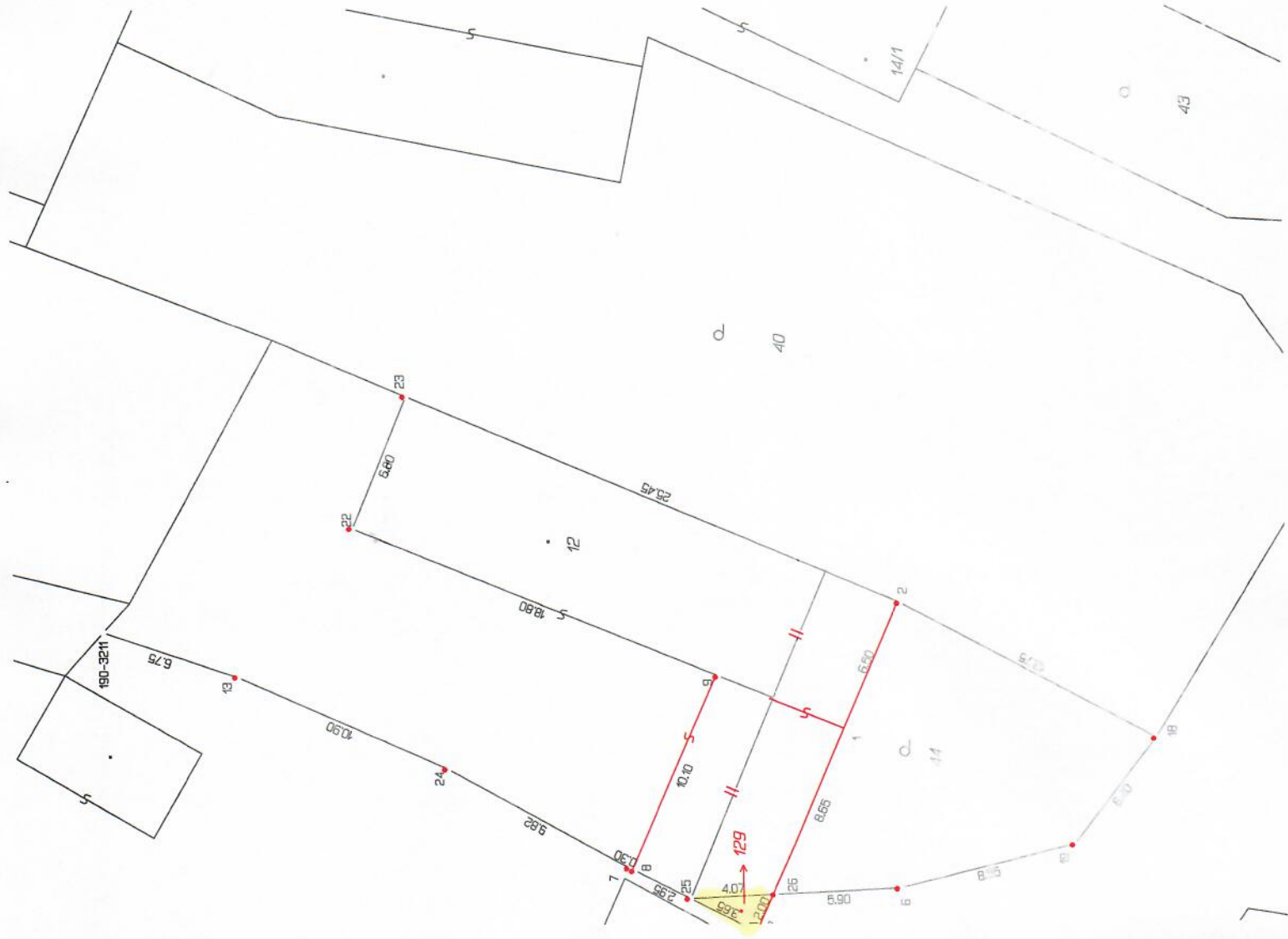

Konové body nestabilizovány fyzicky způsobem po dohodě s vlastníkem dle § 91 odst.2

Změna účelu pozemků a polohové určení pozemků podle § 50 odst. 1 písm. a) katastrálního zákona navržené v tomto návrhu je proveditelná a nezpůsobí protichůdnost prohlášení.

GEOMETRICKÝ PLÁN pro

rozšíření pozemků, změna obvodu budovy, prolásknutí přírodních hranic pozemků

Číslo a jméno příjmení	Ing. Dalibor Mlika	Stupeň	Ing.
Číslo parcely, seznam číselné označení pozemkových jednotek	č.1926/000	Imenno příjím	Číslo parcely, seznam číselné jednotek
Dne	17. května 2023	Dne	71/2023
Název listu a předmět	odpovídá námět předpisům	Tento seznam v dokumentu	Ovo
Katastrální úřad souhlasí s označováním parcel.			

Výhovitel:
GEODETICKÁ KANCELÁŘ
 www.GKDVOVORACEK.cz
 Chýnovská 1917/9, Tábor
DVOVORÁČEK
 tel. 381 251 951, 602 474 211